

売却	<input checked="" type="checkbox"/> 売却 希望価格 100 万円程度	※固定資産税の精算を契約者双方で行うか
	定期借家期間 6 ヶ月	現状支払いなし
	定期借家期間の賃料 希望賃料 2 万円程度	
* 定期借家期間中の賃料分を売却時に価格から差し引くか否か		<input type="checkbox"/> はい <input checked="" type="checkbox"/> いいえ
賃貸	<input type="checkbox"/> 普通賃貸 希望賃料 - 万円程度/月額	
	※敷金・礼金 <input type="checkbox"/> 無 <input type="checkbox"/> 有 敷金 - 円 礼金 - 円	

【間取り図】

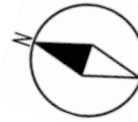

建物・1階

建物・2階

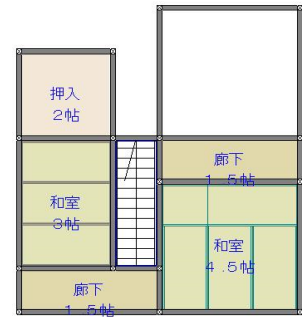
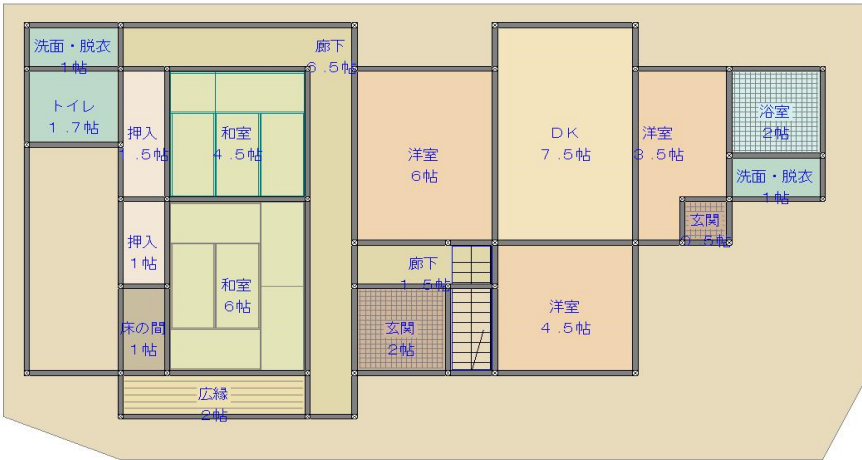

和室6畳



キッチン

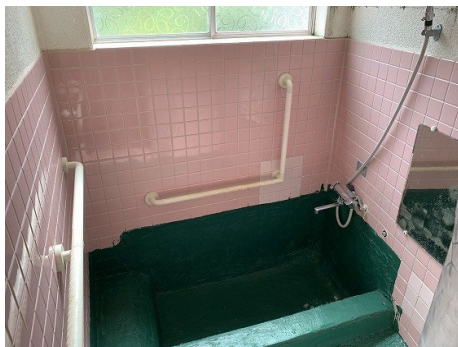

浴室



トイレ



外観

庭

物件の概要	面積		建築年 : 61 年		最寄駅 : JR紀勢本線 尾鷲駅		
	土地	161.98 m <sup>2</sup>	構造	補修の要否		補修の費用負担	
	建物	1階	89.58 m <sup>2</sup>	<input checked="" type="checkbox"/> 木造 <input type="checkbox"/> 軽量鉄骨造 <input type="checkbox"/> 鉄骨 <input type="checkbox"/> 鉄筋コンクリート	<input type="checkbox"/> 補修は不要 <input checked="" type="checkbox"/> 多少の補修必要 <input type="checkbox"/> 大幅な補修必要 <input type="checkbox"/> 現在補修中		<input type="checkbox"/> 所有者負担 <input checked="" type="checkbox"/> 入居者負担 <input type="checkbox"/> その他 ( ----- )
		2階	27.09 坪		23.65 m <sup>2</sup>	7.15 坪	
間取り	1階	<input type="checkbox"/> 居間 ( ) 畳 <input checked="" type="checkbox"/> 台所 <input checked="" type="checkbox"/> 風呂 <input checked="" type="checkbox"/> トイレ <input type="checkbox"/> その他 ( ) <input checked="" type="checkbox"/> 和室 (6) 畳 (4.5) 畳 <input checked="" type="checkbox"/> 洋室 (6) 畳 (4.5) 畳 (4.5) 畳					
	2階	<input type="checkbox"/> 居間 ( ) 畳 <input type="checkbox"/> 台所 <input type="checkbox"/> 風呂 <input type="checkbox"/> トイレ <input type="checkbox"/> その他 ( ) <input checked="" type="checkbox"/> 和室 (4.5) 畳 (3) 畳 <input type="checkbox"/> 洋室 ( ) 畳 ( ) 畳 ( ) 畳					
設備状況	電気	<input checked="" type="checkbox"/> 引き込み済み <input type="checkbox"/> その他 (-----)		排水	浄化槽 ( <input checked="" type="checkbox"/> 有 <input type="checkbox"/> 無 )		
	ガス	<input checked="" type="checkbox"/> プロパンガス <input type="checkbox"/> その他 (-----)		トイレ	<input checked="" type="checkbox"/> 水洗 <input type="checkbox"/> 汲取り / <input type="checkbox"/> 和 <input checked="" type="checkbox"/> 洋		
	風呂	<input type="checkbox"/> ガス <input type="checkbox"/> 灯油 <input type="checkbox"/> 電気 <input checked="" type="checkbox"/> その他 給湯器なし		庭	<input checked="" type="checkbox"/> 有 (---m <sup>2</sup> ) <input type="checkbox"/> 無		
	水道	<input type="checkbox"/> 上水道 <input checked="" type="checkbox"/> 簡易水道 <input type="checkbox"/> その他 (-----)		物置	<input checked="" type="checkbox"/> 有 (---m <sup>2</sup> ) <input type="checkbox"/> 無		
	駐車場	<input type="checkbox"/> 車庫 ( - 台) <input checked="" type="checkbox"/> 無		ペット	<input type="checkbox"/> ペット可 <input checked="" type="checkbox"/> ペット不可		
	進入経路	車の横付け ( <input checked="" type="checkbox"/> 可 <input type="checkbox"/> 不可) <input checked="" type="checkbox"/> 2m以上の道路 <input type="checkbox"/> 路地 (幅2m以下) <input type="checkbox"/> バイクも不可 <input type="checkbox"/> 階段を通る (高台) <input type="checkbox"/> その他 (----- )					
(注意) 設備については、修理が必要な場合もあります。必ず所有者にご確認ください。							
利用状況	<input type="checkbox"/> 自らが居住 <input type="checkbox"/> 放置 ( -年 ) <input type="checkbox"/> 別荘 <input checked="" type="checkbox"/> 貸家・店舗 <input type="checkbox"/> たまに利用(掃除・換気)						
荷物の有無	<input type="checkbox"/> 荷物無 <input checked="" type="checkbox"/> 荷物有 ※荷物有の場合⇒ <input type="checkbox"/> 所有者が処分 <input checked="" type="checkbox"/> 利用者が処分						
特記事項	都市計画区域 ( 外 ) 自然災害 (津波) 海拔 3.3 m						
	※重要事項の有無 (火災・事件・事故など) <input checked="" type="checkbox"/> 無 <input type="checkbox"/> 有 (内容 : ----- )						
権利関係		<input type="checkbox"/> 所有者本人 <input checked="" type="checkbox"/> その他 ( ----- )					
物件の特徴	※先行受付2023年9月19日～2023年10月3日、2023年10月4日～先着順 海から徒歩数分、縁側があり大きな屋敷、ロフトあり、車の横づけ可 給湯器が現状なし、浴槽がないためシャワー室となります。一部、床補修済み						

(注意) カードの記載事項については不正確な部分もありますので必ず所有者にご確認ください。