

空き家所在地 尾鷲市三木里町

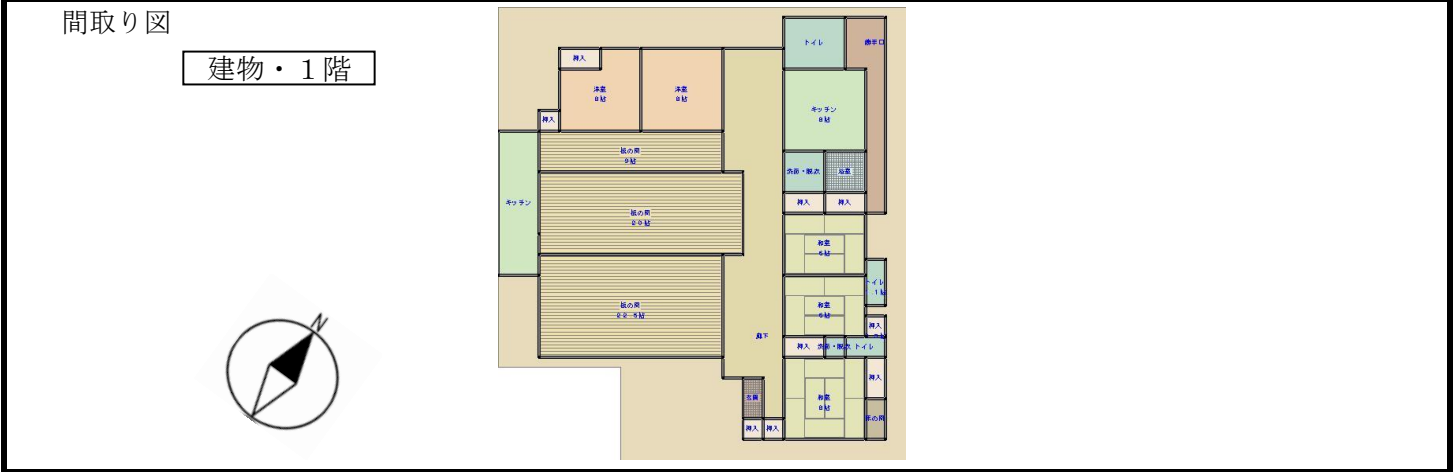

賃貸・売却の別

売却のみ 希望価格 800 万円程度 無
 賃貸のみ 希望家賃 3 万円程度/月額 ※敷金・礼金 有 敷 円・礼 円
 ※どちらでもよい場合は両方ともチェックして金額を記入してください。
 ※希望価格はあくまで参考ですので最終価格については相互の交渉にて確定願います。

物件の概要	面積		建築年 : 築 47 年		最寄駅 : JR紀勢本線 三木里 駅		
	土地	383.47 m ²	構造	補修の可否		補修の費用負担	
	建物	1階	264.01 m ² 79.86 坪	<input type="checkbox"/> 木造 <input type="checkbox"/> 軽量鉄骨造 <input type="checkbox"/> 鉄骨 <input checked="" type="checkbox"/> 鉄筋コンクリート	<input type="checkbox"/> 補修は不要 <input type="checkbox"/> 多少の補修必要 <input checked="" type="checkbox"/> 大幅な補修必要 <input type="checkbox"/> 現在補修中		<input type="checkbox"/> 所有者負担 <input checked="" type="checkbox"/> 入居者負担 <input type="checkbox"/> その他 ()
		2階	m ² 坪				()
間取り	1階	<input type="checkbox"/> 居間 ()畳 <input checked="" type="checkbox"/> 台所 <input checked="" type="checkbox"/> 風呂 <input checked="" type="checkbox"/> トイレ <input checked="" type="checkbox"/> その他 (講堂約42畳) <input checked="" type="checkbox"/> 和室 (8)畳 (6)畳 (6)畳 <input checked="" type="checkbox"/> 洋室 (8)畳 (8)畳 ()畳					
	2階	<input type="checkbox"/> 居間 ()畳 <input type="checkbox"/> 台所 <input type="checkbox"/> 風呂 <input type="checkbox"/> トイレ <input type="checkbox"/> その他 () <input type="checkbox"/> 和室 ()畳 ()畳 ()畳 <input type="checkbox"/> 洋室 ()畳 ()畳 ()畳					

設備状況	電気	<input checked="" type="checkbox"/> 引き込み済み <input type="checkbox"/> その他 ()	排水	浄化槽 (<input checked="" type="checkbox"/> 有 <input type="checkbox"/> 無)
	ガス	<input checked="" type="checkbox"/> プロパンガス <input type="checkbox"/> その他 ()	トイレ	<input checked="" type="checkbox"/> 水洗 <input type="checkbox"/> 汲取り / <input checked="" type="checkbox"/> 和 <input checked="" type="checkbox"/> 洋
	風呂	<input type="checkbox"/> ガス <input checked="" type="checkbox"/> 灯油 <input type="checkbox"/> 電気 <input type="checkbox"/> その他 ()	庭	<input type="checkbox"/> 有 (m ²) <input checked="" type="checkbox"/> 無
	水道	<input checked="" type="checkbox"/> 上水道 <input type="checkbox"/> 簡易水道 <input type="checkbox"/> その他 ()	物置	<input type="checkbox"/> 有 (m ²) <input checked="" type="checkbox"/> 無
	駐車場	<input checked="" type="checkbox"/> 車庫 (2 台分) <input type="checkbox"/> 無	ペット	<input type="checkbox"/> ペット可 <input type="checkbox"/> ペット不可
	進入経路	車の横付け (<input type="checkbox"/> 可 <input checked="" type="checkbox"/> 不可) <input type="checkbox"/> 2m以上の道路 <input checked="" type="checkbox"/> 路地 (幅2m以下) <input type="checkbox"/> バイクも不可 <input type="checkbox"/> 階段を通る (高台) <input type="checkbox"/> その他 ()		

(注意) 設備については、修理が必要な場合もあります。必ず所有者にご確認ください。

利用状況 自らが居住 放置 (年) 別荘 貸家・店舗 たまに利用(掃除・換気)

荷物の有無 荷物無 荷物有 ※荷物有の場合⇒ 所有者が処分 利用者が処分

特記事項 都市計画区域 (外) 自然災害 (津波) 海拔約 3.1 m
 ※重要事項の有無 (火災・事件・事故など) 無 有 (内容:)
 権利関係 所有者本人 その他 ()

物件の特徴 旧教会部分に増築された住宅部は、トイレ付居室2間あり。廊下一ヵ所雨漏り、床の修繕も必要。売却の場合、敷地内入口左の木造2階建て (31.66m²) が付随します。近隣に駐車場2台分あり (1台/¥1,000/月)。

(注意) カードの記載事項については不正確な部分もありますので必ず所有者にご確認ください。



外観



講堂



玄関



6畳



洗面・浴室



トイレ



廊下部分雨漏り箇所



キッチン